

RELATÓRIO FOTOGRÁFICO 3ª MEDIÇÃO – CONTRATAÇÃO DE EMPRESA DE ENGENHARIA PARA EXECUÇÃO DE OBRA NA REFORMA DE POSTOS DE SAÚDE DO MUNICÍPIO DE SANTALUZ/BAHIA - POSTO TAPINHA.

DATA	MUNICÍPIO	EMPREENDIMENTO
31/07/2024	Santaluz	Reforma do Posto do Povoado do Tapinha

Franklin de J. R. S.
Engenheiro Civil
CREA 034.000.000-1



FOTO 01 – ATERRO MANUAL DE VALAS COM AREIA PARA ATERRO E COMPACTAÇÃO MECANIZADA. AF_05/2016



Antonio Soares Cordeiro Neto
Engenheiro Civil
CREA 05188554-2



FOTO 02 – SOLEIRA EM GRANITO, LARGURA 15 CM, ESPESSURA 2,0 CM. AF_09/2020

DATA	MUNICÍPIO	EMPREENDIMENTO
31/07/2024	Santaluz	Reforma do Posto do Povoado do Tapinha



FOTO 03 - PEITORIL LINEAR EM GRANITO OU MÁRMORE, L = 15CM, COMPRIMENTO DE ATÉ 2M, ASSENTADO COM ARGAMASSA 1:6 COM ADITIVO. AF_11/2020



Antonio Soares Cordeiro Neto
Engenheiro Civil
CREA+ 051888554-2

Franklin de J. Ser.
Crea



FOTO 04 – KIT DE PORTA-PRONTA DE MADEIRA EM ACABAMENTO MELAMÍNICO BRANCO, FOLHA LEVE OU MÉDIA, 60X210CM, EXCLUSIVE FECHADURA, FIXAÇÃO COM PREENCHIMENTO PARCIAL DE ESPUMA EXPANSIVA - FORNECIMENTO E INSTALAÇÃO

DATA	MUNICÍPIO	EMPREENHIMENTO
31/07/2024	Santaluz	Reforma do Posto do Povoado do Tapinha



FOTO 05 – KIT DE PORTA-PRONTA DE MADEIRA EM ACABAMENTO MELAMÍNICO BRANCO, FOLHA LEVE OU MÉDIA, 90X210, EXCLUSIVE FECHADURA, FIXAÇÃO COM PREENCHIMENTO TOTAL DE ESPUMA EXPANSIVA - FORNECIMENTO E INSTALAÇÃO. AF_12/2019



Franklin de J. S.
Engenheiro Civil
CREA 12/2019



FOTO 06 – KIT DE PORTA-PRONTA DE MADEIRA EM ACABAMENTO MELAMÍNICO BRANCO, FOLHA LEVE OU MÉDIA, 80X210CM, EXCLUSIVE FECHADURA, FIXAÇÃO COM PREENCHIMENTO PARCIAL DE ESPUMA EXPANSIVA -FORNECIMENTO E INSTALAÇÃO. AF_12/2019

DATA	MUNICÍPIO	EMPREENDIMENTO
31/07/2024	Santaluz	Reforma do Posto do Povoado do Tapinha



Foto 07– REVESTIMENTO CERÂMICO PARA PISO COM PLACAS TIPO ESMALTADA EXTRA DE DIMENSÕES 45X45 CM APLICADA EM AMBIENTES DE ÁREA MAIOR QUE 10 M2. AF_06/2014



Antonio Soares Cordeiro Neto
Engenheiro Civil
CREA+ 051888554-2

Franklin de
CREA 051888554-1

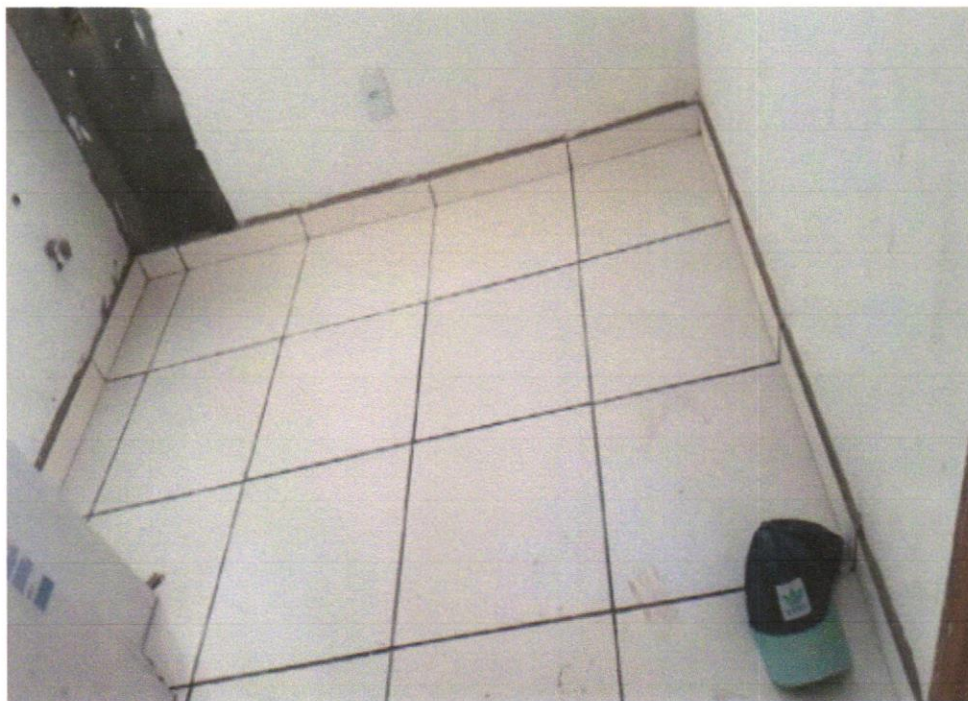

FOTO 08 – Telhamento com telha cerâmica tipo canal, comum, cor vermelha, Itabaiana ou similar

DATA	MUNICÍPIO	EMPREENDIMENTO
31/07/2024	Santaluz	Reforma do Posto do Povoado do Tapinha



FOTO 09 – APLICAÇÃO DE LONA PLÁSTICA PARA EXECUÇÃO DE PAVIMENTOS DE CONCRETO. AF_04/2022

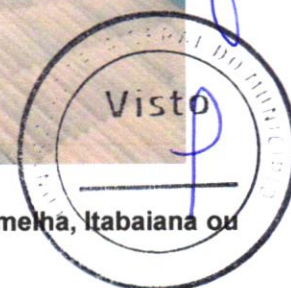

Franklin de J. Sen
Engenheiro Civil
CREA 05188554-2

Antonio Soares Cordeiro Neto
Engenheiro Civil
CREA 05188554-2



FOTO 10 – EXECUÇÃO DE PASSEIO (CALÇADA) OU PISO DE CONCRETO COM CONCRETO MOLDADO IN LOCO, USINADO, ACABAMENTO CONVENCIONAL, NÃO ARMADO. AF_07/201

DATA	MUNICÍPIO	EMPREENDIMENTO
31/07/2024	Santaluz	Reforma do Posto do Povoado do Tapinha



FOTO 11 – Laje pré-fabricada treliçada para piso ou cobertura, intoreixo 38cm, h=12cm, el. enchimento em EPS h=8cm, inclusive escoramento em madeira e capeamento 4cm.

Franklin de A. Senna
 Engenheiro Civil
 CREA 051888554-2



Antonio Soares Cordeiro Neto
 Engenheiro Civil
 CREA 051888554-2

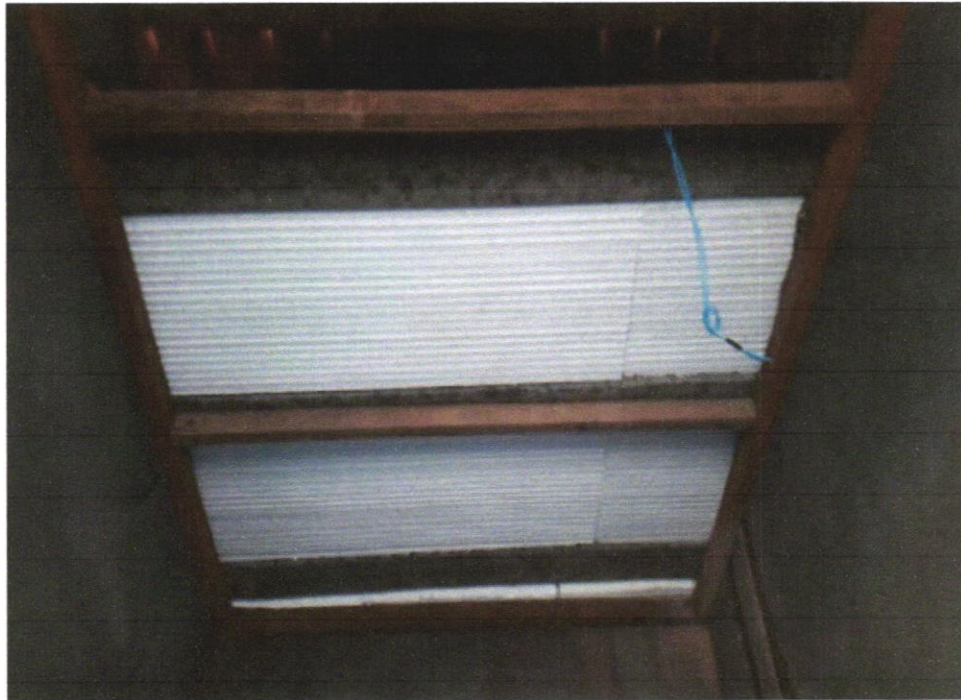

FOTO 12 – EXECUÇÃO DE PASSEIO (CALÇADA) OU PISO DE CONCRETO COM CONCRETO MOLDADO IN LOCO, USINADO, ACABAMENTO CONVENCIONAL, NÃO ARMADO. AF_07/2016

DATA	MUNICÍPIO	EMPREENDIMENTO
31/07/2024	Santaluz	Reforma do Posto do Povoado do Tapinha



Foto 13 - REVESTIMENTO CERÂMICO PARA PAREDES INTERNAS COM PLACAS TIPO ESMALTADA EXTRA DE DIMENSÕES 33X45 CM APLICADAS EM AMBIENTES DE ÁREA MAIOR QUE 5 M² A MEIA ALTURA DAS PAREDES. AF_06/2014

Franklin de J. Sena
 Engenheiro Civil
 CREA-05188554-2

Antonio Soares Cordeiro Neto
 Engenheiro Civil
 CREA-05188554-2

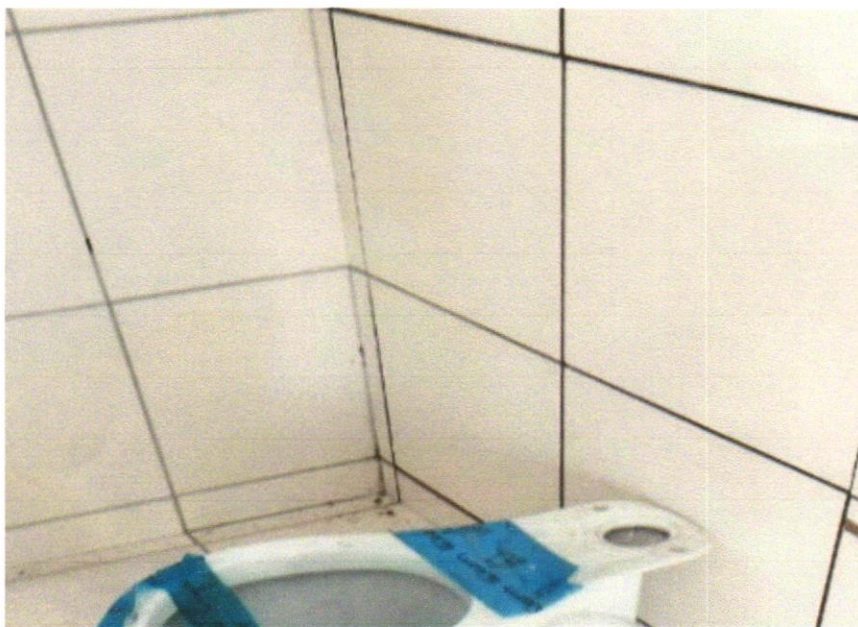

Foto 14 - RODAPÉ CERÂMICO DE 7CM DE ALTURA COM PLACAS TIPO ESMALTADA EXTRA DE DIMENSÕES 45X45CM. AF_06/2014

DATA	MUNICÍPIO	EMPREENDIMENTO
31/07/2024	Santaluz	Reforma do Posto do Povoado do Tapinha



Foto 15 - EXECUÇÃO DE PASSEIO (CALÇADA) OU PISO DE CONCRETO COM CONCRETO MOLDADO IN LOCO, USINADO, ACABAMENTO CONVENCIONAL, NÃO ARMADO. AF_07/2016

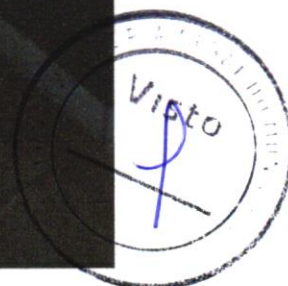

Franklin de J. S. S.
Engenheiro Civil
CREA 05188554-2



Antonio Soares Cordeiro Neto
Engenheiro Civil
CREA 05188554-2

Foto 16 - CALHA EM CHAPA DE AÇO GALVANIZADO NÚMERO 24, DESENVOLVIMENTO DE 33 CM, INCLUSO TRANSPORTE VERTICAL. AF_07/2019

DATA	MUNICÍPIO	EMPREENDIMENTO
31/07/2024	Santaluz	Reforma do Posto do Povoado do Tapinha



Foto 17- Forro de pvc, em régua de 10 ou 20 cm, aplicado, inclusive estrutura para fixação (perfis em PVC) marca Araforros ou similar, instalado - Rev 06_10/2021



Foto 18 - Forro de pvc, em régua de 10 ou 20 cm, aplicado, inclusive estrutura

Franklin de J. S.
Engenheiro Civil
CREA - 05188554-2

Antonio Soares Cordeiro Neto
Engenheiro Civil
CREA - 05188554-2

DATA	MUNICÍPIO	EMPREENDIMENTO
31/07/2024	Santaluz	Reforma do Posto do Povoado do Tapinha

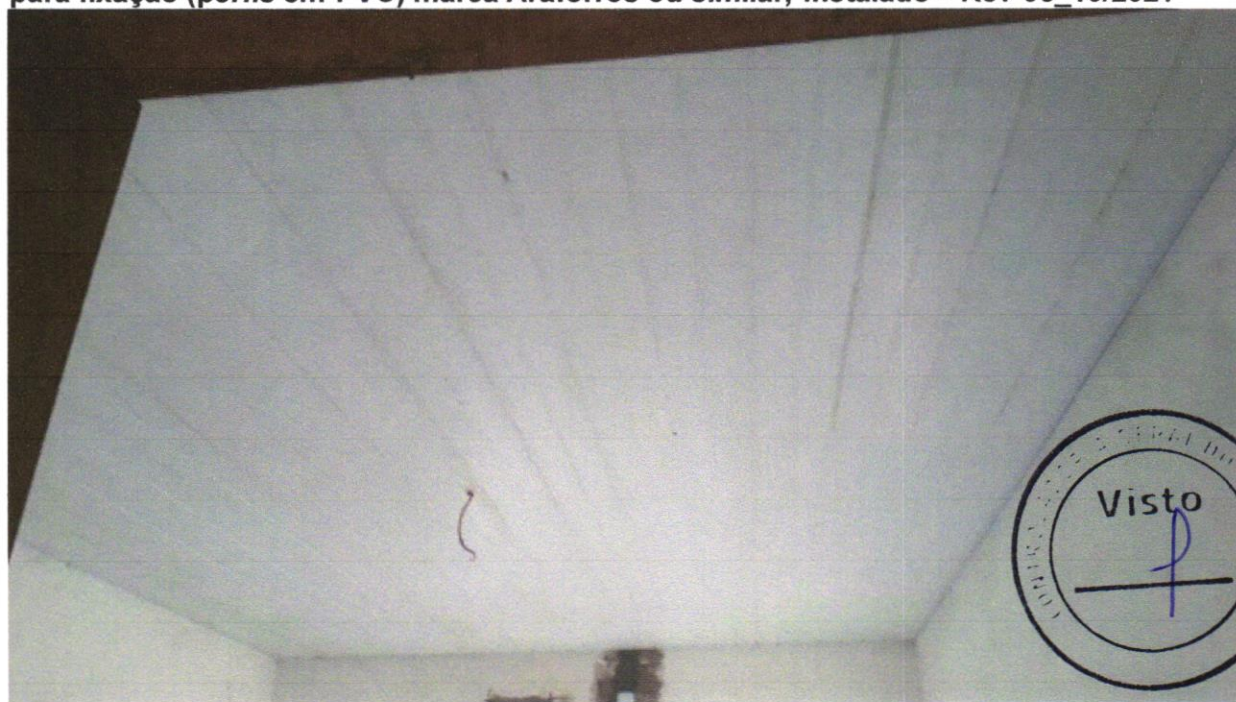

Foto 19 - CAIXA D'ÁGUA EM POLIÉSTER REFORÇADO COM FIBRA DE VIDRO, 500 LITROS - FORNECIMENTO E INSTALAÇÃO. AF_06/2021



Foto 20- CABO DE COBRE FLEXÍVEL ISOLADO, 4 MM², ANTI-CHAMA 0,6/1,0 KV, PARA CIRCUITOS TERMINAIS - FORNECIMENTO E INSTALAÇÃO. AF_12/2015

Antonio Soares Cordeiro Neto
Engenheiro Civil
CREA - 05188554-2

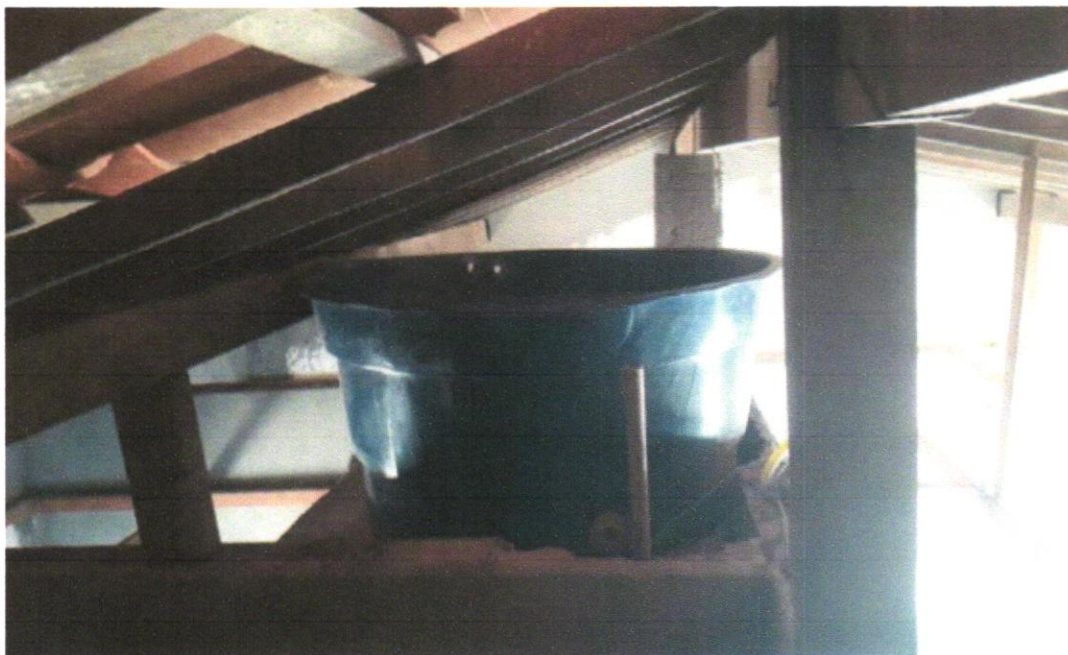
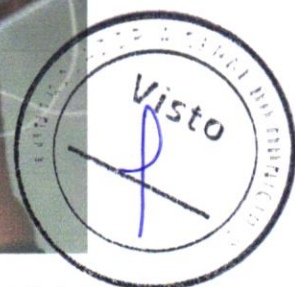

Franklin de J. S.
Engenheiro Civil
CREA - 05188554-2

DATA	MUNICÍPIO	EMPREENDIMENTO
31/07/2024	Santaluz	Reforma do Posto do Povoado do Tapinha



Foto 21 - Demolição manual de piso cimentado sobre lastro de concreto - Rev 01

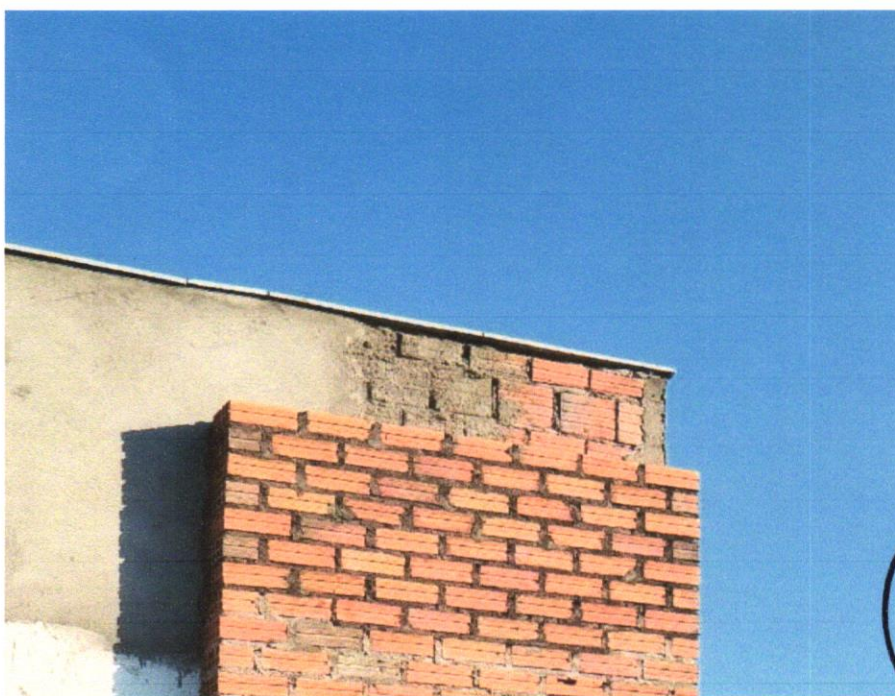

Antonio Soares Cordeiro Neto
Engenheiro Civil
CREA - 05188554-2

Franklin de J. Sena
Engenheiro Civil
CREA - 05188554-2



Foto 22- ALVENARIA DE VEDAÇÃO DE BLOCOS CERÂMICOS FURADOS NA HORIZONTAL DE 9X19X29 CM (ESPESSURA 9 CM) E ARGAMASSA DE ASSENTAMENTO COM PREPARO EM BETONEIRA. AF_12/2021

DATA	MUNICÍPIO	EMPREENDIMENTO
31/07/2024	Santaluz	Reforma do Posto do Povoado do Tapinha



Foto 23 - VERGA PRÉ-MOLDADA PARA JANELAS COM ATÉ 1,5 M DE VÃO. AF_03/2016



Foto 24- APLICAÇÃO E LIXAMENTO DE MASSA LÁTEX EM PAREDES, UMA DEMÃO. AF_06/2014

Antonio Soares Cordeiro Neto
Engenheiro Civil
CREA - 051888554-2

Franklin de J. Sampaio
Engenheiro Civil
CREA - 051888554-2

Visto

DATA	MUNICÍPIO	EMPREENDIMENTO
31/07/2024	Santaluz	Reforma do Posto do Povoado do Tapinha



Foto 25 - APLICAÇÃO E LIXAMENTO DE MASSA LÁTEX EM PAREDES, UMA DEMÃO.
AF_06/2014



Antonio Soares Cordeiro Neto
Engenheiro Civil
CREA-05188854-2

Foto 26- Lastro de brita graduada apiloada e=10cm

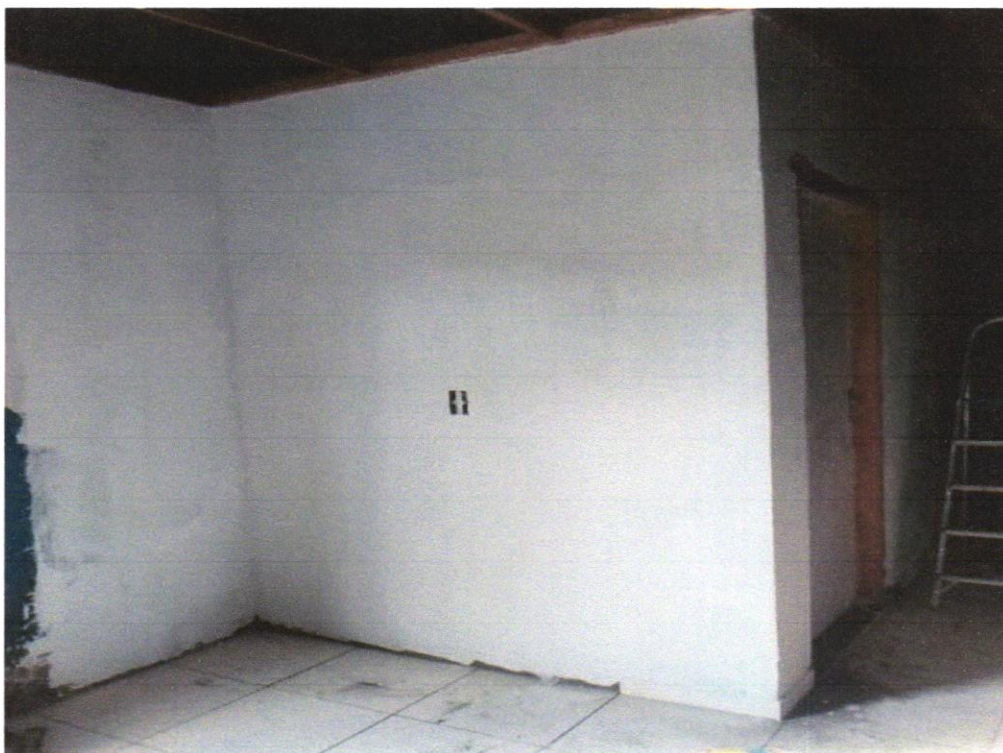
Franklin de J. F.
Engenheiro Civil
CREA-05188854-2

DATA	MUNICÍPIO	EMPREENDIMENTO
31/07/2024	Santaluz	Reforma do Posto do Povoado do Tapinha



Foto 27 - APLICAÇÃO DE LONA PLÁSTICA PARA EXECUÇÃO DE PAVIMENTOS DE CONCRETO. AF_04/2022



Antonio Soares Cordeiro Neto
Engenheiro Civil
CREA-051888554-2

Foto 28- PISO EM CONCRETO 20 MPA PREPARO MECÂNICO, ESPESSURA 7CM. AF_09/2020

Franklin de J. S.
Engenheiro Civil
CREA 03241 000000007

DATA	MUNICÍPIO	EMPREENDIMENTO
31/07/2024	Santaluz	Reforma do Posto do Povoado do Tapinha



Foto 29 - REVESTIMENTO CERÂMICO PARA PAREDES INTERNAS COM PLACAS TIPO ESMALTADA EXTRA DE DIMENSÕES 33X45 CM APLICADAS EM AMBIENTES DE ÁREA MAIOR QUE 5 M² A MEIA ALTURA DAS PAREDES. AF_06/2014

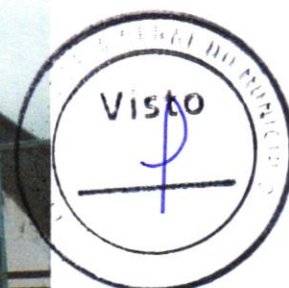

Antonio Soares Cordeiro Neto
Engenheiro Civil
CREA - 051888554-2

Franklin de J. S.
Engenheiro Civil
CREA - 33241-0/2005-1

Foto 30- (COMPOSIÇÃO REPRESENTATIVA) EXECUÇÃO DE ESTRUTURAS DE CONCRETO ARMADO, PARA EDIFICAÇÃO HABITACIONAL UNIFAMILIAR TÉRREA (CASA EM EMPREENDIMENTOS), FCK = 25 MPA. AF_01/2017

DATA	MUNICÍPIO	EMPREENHIMENTO
31/07/2024	Santaluz	Reforma do Posto do Povoado do Tapinha



Foto 31 - Luminária sobrepor quadrada Led 24W*, 6500K G- Light ou similar

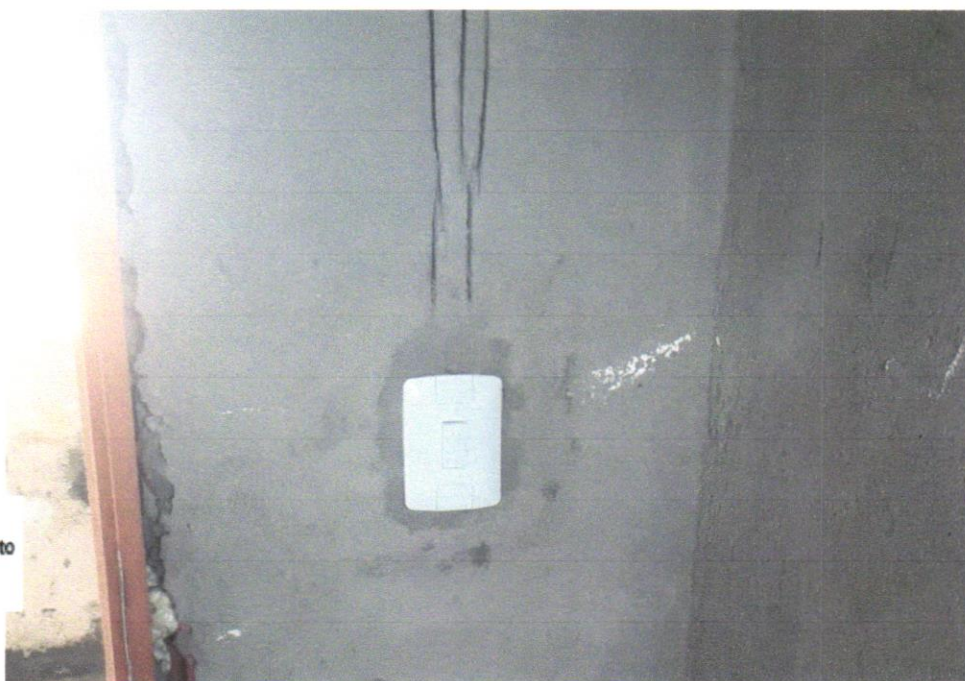

Antonio Soares Cordeiro Neto
Engenheiro Civil
CREA+ 051888554-2



Foto 32- INTERRUPTOR SIMPLES (1 MÓDULO), 10A/250V, INCLUINDO SUPORTE E PLACA - FORNECIMENTO E INSTALAÇÃO. AF_12/2015

Franklin de J. S.
Engenheiro Civil
CREA+ 051888554-2

DATA	MUNICÍPIO	EMPREENDIMENTO
31/07/2024	Santaluz	Reforma do Posto do Povoado do Tapinha



Foto 33 - TOMADA BAIXA DE EMBUTIR (1 MÓDULO), 2P+T 10 A, INCLUINDO SUPORTE E PLACA - FORNECIMENTO E INSTALAÇÃO. AF_12/2015



Antonio Soares Cordeiro Neto
Engenheiro Civil
CREA+ 051888554-2

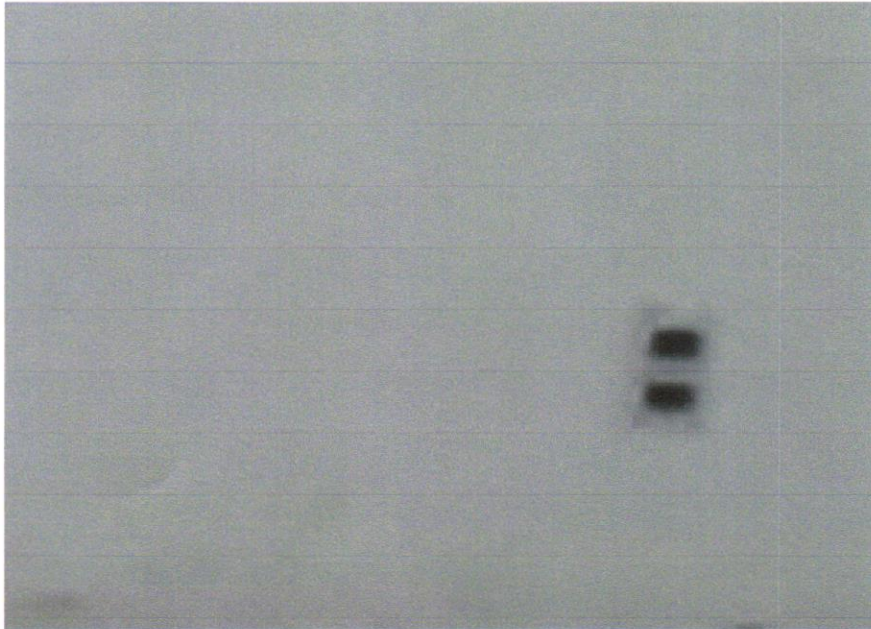

Foto 34- ITOMADA MÉDIA DE EMBUTIR (1 MÓDULO), 2P+T 10 A, INCLUINDO SUPORTE E PLACA - FORNECIMENTO E INSTALAÇÃO. AF_12/2015

Franklin de J. Sena
Engenheiro Civil
CREA+ 051888554-2

DATA	MUNICÍPIO	EMPREENDIMENTO
31/07/2024	Santaluz	Reforma do Posto do Povoado do Tapinha



Foto 35 - CABO DE COBRE FLEXÍVEL ISOLADO, 4 MM², ANTI-CHAMA 0,6/1,0 KV, PARA CIRCUITOS TERMINAIS - FORNECIMENTO E INSTALAÇÃO. AF_12/2015



Foto 36- CABO DE COBRE FLEXÍVEL ISOLADO, 1,5 MM², ANTI-CHAMA 450/750 V, PARA CIRCUITOS TERMINAIS - FORNECIMENTO E INSTALAÇÃO. AF_12/2015

Antonio Soares Cordeiro Neto
Engenheiro Civil
CREA-05188554-2



Franklin de J. Santos
[Handwritten Signature]

DATA	MUNICÍPIO	EMPREENDIMENTO
31/07/2024	Santaluz	Reforma do Posto do Povoado do Tapinha



Foto 37 - CABO DE COBRE FLEXÍVEL ISOLADO, 2,5 MM², ANTI-CHAMA 450/750 V, PARA CIRCUITOS TERMINAIS - FORNECIMENTO E INSTALAÇÃO. AF_12/2015

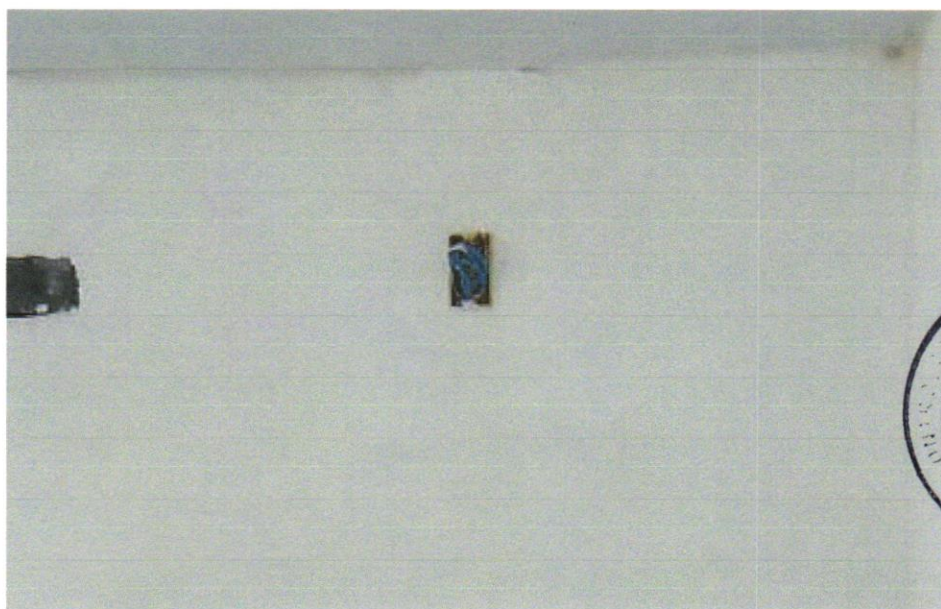

Antonio Soares Cordeiro Neto
Engenheiro Civil
CREA-05188854-2

Foto 38-TOMADA ALTA DE EMBUTIR (1 MÓDULO), 2P+T 20 A, INCLUINDO SUPORTE E PLACA - FORNECIMENTO E INSTALAÇÃO. AF_12/2015

Franklin de J. S.
Engenheiro Civil
CREA-05188854-2

DATA	MUNICÍPIO	EMPREENDIMENTO
31/07/2024	Santaluz	Reforma do Posto do Povoado do Tapinha



Foto 39 -Quadro de distribuição de embutir, em resina termoplástica, para até 16 disjuntores, com barramento, padrão DIN, exclusive disjuntores

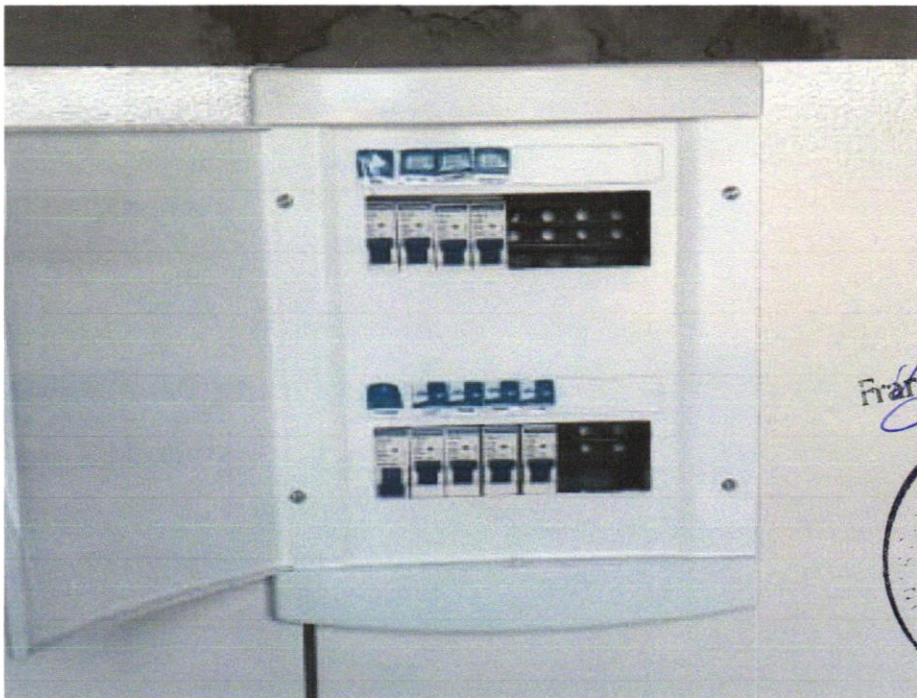

Antonio Soares Cordeiro Neto
Engenheiro Civil
CREA-051888554-2

Franklin de J. S. Cordeiro Neto
Engenheiro Civil
CREA-051888554-2
Visto

Foto 40- DISJUNTOR MONOPOLAR TIPO DIN, CORRENTE NOMINAL DE 40A - FORNECIMENTO E INSTALAÇÃO. AF_10/2020

DATA	MUNICÍPIO	EMPREENDIMENTO
31/07/2024	Santaluz	Reforma do Posto do Povoado do Tapinha



Foto 41 - Porta em vidro temperado 10mm, incolor, inclusive ferragens de fixação e instalação, exclusive puxador - Rev 01_10/2021



Antonio Soares Cordeiro Neto
Engenheiro Civil
CREA-051888554-2

Franklin de Lencastre
Engenheiro Civil
CREA-051888554-2



Foto 42- JANELA DE ALUMÍNIO DE CORRER COM 2 FOLHAS PARA VIDROS, COM VIDROS, BATENTE, ACABAMENTO COM ACETATO OU BRILHANTE E FERRAGENS. EXCLUSIVE ALIZAR E CONTRAMARCO. FORNECIMENTO E INSTALAÇÃO. AF_12/2019

DATA	MUNICÍPIO	EMPREENDIMENTO
31/07/2024	Santaluz	Reforma do Posto do Povoado do Tapinha



Foto 43 - VASO SANITARIO SIFONADO CONVENCIONAL COM LOUÇA BRANCA - FORNECIMENTO E INSTALAÇÃO. AF_01/2020



Antonio Soares Cordeiro Neto
Engenheiro Civil
CREA - 05188554-2

Franklin de J. Ser.
20/07/2024
Cadastrado nº 1188554-2

Visto

Foto 44- LAVATÓRIO LOUÇA BRANCA COM COLUNA, 45 X 55CM OU EQUIVALENTE, PADRÃO MÉDIO - FORNECIMENTO E INSTALAÇÃO. AF_01/2020